

ESTADÍSTICA

INDICADORES DE EFICIENCIA EDUCATIVA

FIN DE CICLO 2018-2019

ESTADO DE QUERÉTARO

Primaria • Secundaria • Media Superior

TOTAL ESTATAL • PÚBLICO Y PRIVADO

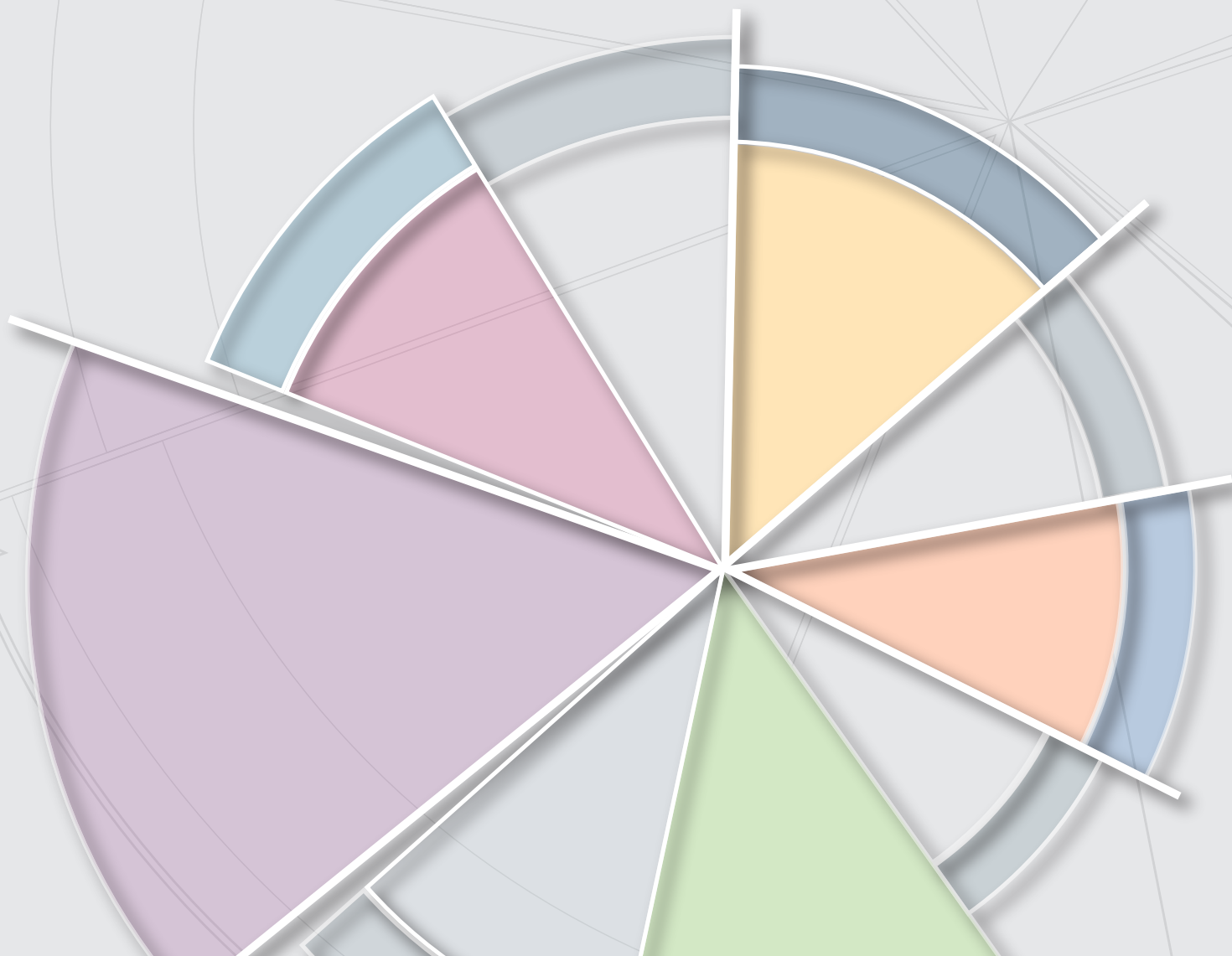

INDICADORES DE EFICIENCIA EDUCATIVA
FIN DE CICLO 2018-2019
ESTADO DE QUERÉTARO
Primaria • Secundaria • Media Superior
TOTAL ESTATAL • PÚBLICO Y PRIVADO

EGRESADOS POR NIVEL EDUCATIVO

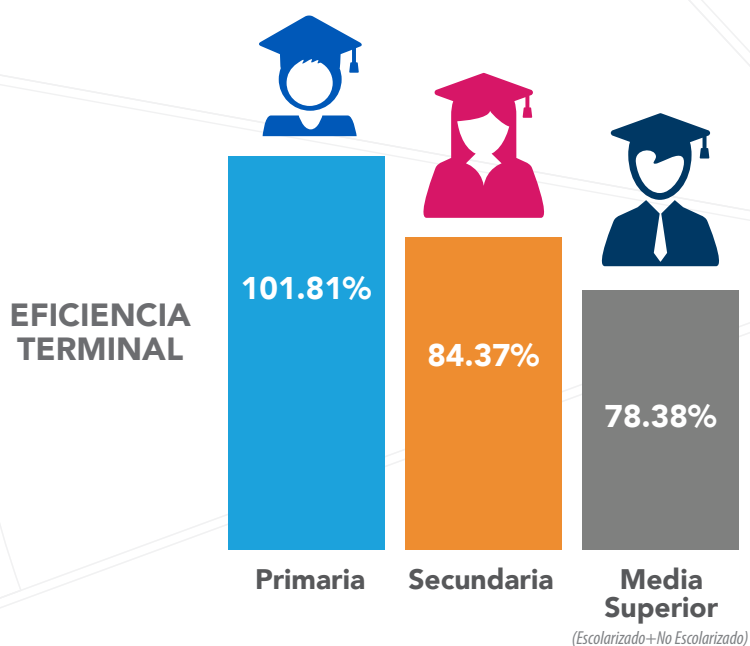
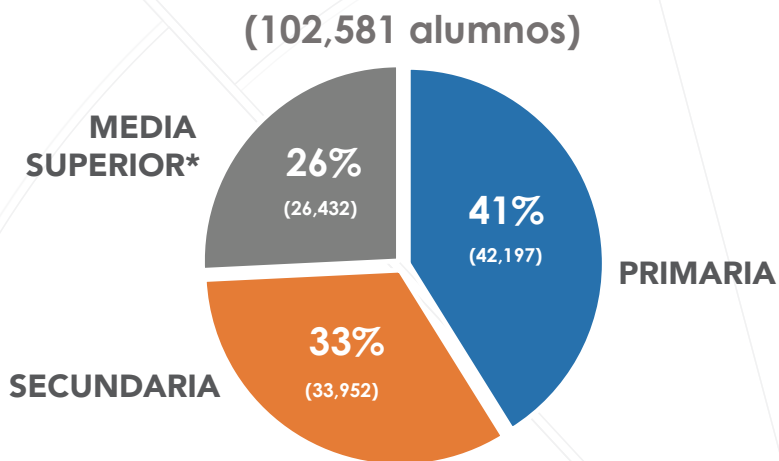

INDICADORES DE EFICIENCIA EDUCATIVA POR NIVEL EDUCATIVO

NIVEL	INDICADORES DE FIN DE CICLO 2018-2019						
	REPROBACIÓN		DESERCIÓN		EGRESIÓN		EFICIENCIA TERMINAL %
	ABSOLUTO	%	ABSOLUTO	%	ABSOLUTO	%	
Primaria	3,098	1.20	-568	-0.22	42,197	98.95	101.81
Secundaria	9,002	7.92	5,410	4.63	33,952	93.71	84.37
Media Superior*	13,290	15.71	12,035	12.85	26,432	93.41	78.38

* Modalidad Escolarizada y No Escolarizada

INDICADORES DE EFICIENCIA EDUCATIVA

FIN DE CICLO 2018-2019

ESTADO DE QUERÉTARO

Primaria • Secundaria • Media Superior

TOTAL ESTATAL • PÚBLICO Y PRIVADO

INDICADORES DE EFICIENCIA EDUCATIVA POR MUNICIPIO

PRIMARIA

Municipio	REPROBACIÓN		DESERCIÓN		EGRESIÓN		EFICIENCIA TERMINAL %
	ABSOLUTO	%	ABSOLUTO	%	ABSOLUTO	%	
Amealco de Bónfil	82	0.89	26	0.28	1,471	98.26	97.16
Arroyo Seco	11	0.68	12	0.73	257	96.25	92.78
Cadereyta de Montes	225	2.43	64	0.69	1,422	98.82	93.43
Colón	118	1.33	-65	-0.74	1,400	100.14	100.21
Corregidora	465	2.35	-115	-0.59	3,240	98.30	108.76
El Marqués	458	2.13	-213	-1.00	3,312	99.40	108.55
Ezequiel Montes	92	1.61	-18	-0.31	909	98.48	97.74
Huimilpan	48	0.92	21	0.40	832	97.31	96.07
Jalpan de Serra	59	1.74	22	0.64	604	97.11	99.02
Landa de Matamoros	35	1.42	20	0.80	391	98.49	95.13
Pedro Escobedo	88	0.92	-26	-0.27	1,530	98.90	100.00
Peñamiller	17	0.66	-5	-0.19	453	99.34	94.57
Pinal de Amoles	71	1.88	16	0.42	596	97.55	92.98
Querétaro	906	0.84	-263	-0.24	17,893	99.03	102.50
San Joaquín	7	0.61	-18	-1.58	175	98.87	91.62
San Juan del Río	203	0.61	-13	-0.04	5,616	99.17	101.45
Tequisquiapan	187	2.09	-43	-0.49	1,465	100.07	100.62
Tolimán	26	0.69	30	0.79	631	100.00	104.82
TOTAL	3,098	1.20	-568	-0.22	42,197	98.95	101.81

SECUNDARIA

Municipio	REPROBACIÓN		DESERCIÓN		EGRESIÓN		EFICIENCIA TERMINAL %
	ABSOLUTO	%	ABSOLUTO	%	ABSOLUTO	%	
Amealco de Bónfil	100	2.63	190	4.84	1,190	97.86	86.92
Arroyo Seco	81	10.53	52	6.52	225	91.09	78.95
Cadereyta de Montes	185	4.84	225	5.71	1,137	92.74	82.93
Colón	304	9.19	216	6.31	966	92.97	78.16
Corregidora	425	4.98	300	3.45	2,616	95.30	89.74
El Marqués	771	10.91	477	6.50	1,951	90.20	78.89
Ezequiel Montes	138	5.74	164	6.63	692	92.64	79.82
Huimilpan	91	4.23	111	4.98	629	93.32	83.20
Jalpan de Serra	103	7.12	85	5.64	451	95.35	81.85
Landa de Matamoros	11	0.99	38	3.32	355	96.21	84.93
Pedro Escobedo	379	9.35	261	6.17	1,173	91.93	80.01
Peñamiller	89	8.37	58	5.30	317	92.69	82.34
Pinal de Amoles	76	4.32	116	6.30	543	94.76	80.56
Querétaro	4,846	9.57	2,314	4.46	15,023	93.30	84.25
San Joaquín	7	1.11	25	3.84	212	96.80	90.21
San Juan del Río	961	6.32	523	3.36	4,747	94.98	88.07
Tequisquiapan	325	7.77	202	4.72	1,232	94.41	85.73
Tolimán	110	6.48	53	3.07	493	95.54	84.56
TOTAL	9,002	7.92	5,410	4.63	33,952	93.71	84.37

INDICADORES DE EFICIENCIA EDUCATIVA
 FIN DE CICLO 2018-2019
ESTADO DE QUERÉTARO
 Primaria • Secundaria • Media Superior
TOTAL ESTATAL • PÚBLICO Y PRIVADO

INDICADORES DE EFICIENCIA EDUCATIVA POR MUNICIPIO

MEDIA SUPERIOR

* Modalidad Escolarizada y No Escolarizada

Municipio	REPROBACIÓN		DESERCIÓN		EGRESIÓN		EFICIENCIA TERMINAL %
	ABSOLUTO	%	ABSOLUTO	%	ABSOLUTO	%	
Amealco de Bónfil	246	11.90	234	10.57	640	94.12	67.65
Arroyo Seco	51	7.91	56	8.52	214	98.62	70.86
Cadereyta de Montes	139	5.46	218	8.21	883	93.24	75.34
Colón	263	15.68	213	12.01	498	92.57	69.94
Corregidora	1,255	15.99	855	9.33	2,590	91.39	104.60
El Marqués	955	24.28	824	18.95	978	78.05	53.82
Ezequiel Montes	186	10.17	203	10.26	612	100.33	75.00
Huimilpan	81	10.41	134	14.81	245	97.61	62.66
Jalpan de Serra	89	8.08	62	5.48	358	98.90	77.83
Landa de Matamoros	37	3.99	130	12.78	320	94.67	71.43
Pedro Escobedo	431	17.72	363	13.82	653	92.89	60.74
Peñamiller	40	6.01	48	6.72	219	97.77	68.01
Pinal de Amoles	33	3.52	138	13.58	315	97.22	70.95
Querétaro	7,535	18.30	7,188	15.74	12,003	89.67	75.75
San Joaquín	30	5.21	83	13.20	181	93.30	58.58
San Juan del Río	1,433	13.08	919	7.38	4,280	108.96	97.58
Tequisquiapan	413	12.84	251	7.51	1,048	96.68	82.39
Tolimán	73	5.79	116	8.67	395	93.38	74.67
TOTAL	13,290	15.71	12,035	12.85	26,432	93.41	78.38

INDICADORES DE EFICIENCIA EDUCATIVA

FIN DE CICLO 2018-2019

ESTADO DE QUERÉTARO

Primaria • Secundaria • Media Superior

TOTAL ESTATAL • PÚBLICO Y PRIVADO

INDICADORES DE EFICIENCIA EDUCATIVA POR CONTROL Y SERVICIO

Nivel	REPROBACIÓN		DESERCIÓN		EGRESIÓN		EFICIENCIA TERMINAL %
	ABSOLUTO	%	ABSOLUTO	%	ABSOLUTO	%	
Primaria	3,098	1.20	-568	-0.22	42,197	98.95	101.81
Federal Transferido	2,691	1.27	-836	-0.39	34,746	98.88	102.08
<i>General</i>	2,635	1.28	-846	-0.41	33,824	98.90	102.23
<i>Indígena</i>	56	0.95	10	0.17	922	97.98	96.75
CONAFE	32	1.31	121	4.88	379	95.47	72.19
Estatad	2	0.26	-4	-0.52	120	100.00	98.36
Privado	373	0.86	151	0.35	6,952	99.50	102.83

Nivel	REPROBACIÓN		DESERCIÓN		EGRESIÓN		EFICIENCIA TERMINAL %
	ABSOLUTO	%	ABSOLUTO	%	ABSOLUTO	%	
Secundaria	9,002	7.92	5,410	4.63	33,952	93.71	84.37
Federal Transferido	8,492	9.01	5,077	5.21	27,858	92.80	82.07
<i>General</i>	4,109	9.87	2,234	5.22	12,403	92.51	82.32
<i>Técnica</i>	3,108	11.35	1,644	5.79	7,807	91.45	80.79
<i>Telesecundaria</i>	1,275	5.04	1,199	4.57	7,648	94.72	82.94
CONAFE	-	0.00	35	5.14	208	90.43	85.25
Estatad	10	3.91	-1	-0.39	108	99.08	100.93
Privado	500	2.74	290	1.59	5,736	98.42	97.35
Federal	-	0.00	9	6.29	42	95.45	75.00

Nivel	REPROBACIÓN		DESERCIÓN		EGRESIÓN		EFICIENCIA TERMINAL %
	ABSOLUTO	%	ABSOLUTO	%	ABSOLUTO	%	
Media Superior*	13,290	15.71	12,035	12.85	26,432	93.41	78.38
Estatad	6,569	14.08	7,734	15.36	13,963	93.62	68.95
Bachillerato							
General	4,590	13.10	6,118	16.15	10,678	94.77	68.97
Tecnológico	1,979	17.03	1,616	12.99	3,285	90.05	68.90
Federal	981	12.47	1,446	13.01	2,732	84.50	178.80
Bachillerato							
General	4	2.76	61	24.50	49	104.26	100.00
Tecnológico	977	12.66	1,385	12.74	2,683	84.21	181.41
Autónomo	3,574	48.13	244	3.29	2,599	112.41	97.89
Bachillerato							
General	3,574	48.13	244	3.29	2,599	112.41	97.89
Privado	2,166	9.57	2,611	10.55	7,138	91.09	76.85
Profesional Medio	12	15.00	-1	-1.02	48	126.32	533.33
Bachillerato	2,154	9.55	2,612	10.60	7,090	90.92	76.41
General	1,964	10.29	1,845	8.92	5,966	90.01	79.62
Tecnológico	190	5.49	767	19.30	1,124	96.07	62.93

* Modalidad Escolarizada y No Escolarizada

INDICADORES DE EFICIENCIA EDUCATIVA
FIN DE CICLO 2018-2019
ESTADO DE QUERÉTARO
Primaria • Secundaria • Media Superior
TOTAL ESTATAL • PÚBLICO Y PRIVADO

DEFINICIÓN INDICADORES EDUCATIVOS

REPROBACIÓN: : Porcentaje de alumnos que no han obtenido los conocimientos necesarios establecidos en los planes y programas de estudio de cualquier grado o curso.

DESERCIÓN ESCOLAR: Es la combinación de deserción intracurricular (abandono del alumno durante el ciclo escolar) y deserción intercurricular (abandono del alumno al finalizar el ciclo escolar independientemente de que haya aprobado o no).

EGRESIÓN: Porcentaje de alumnos que han acreditado satisfactoriamente todas las asignaturas y actividades que integran el plan de estudios de un determinado nivel educativo, y que por lo tanto, están en posibilidad de inscribirse o cursar el nivel educativo inmediato superior.

EFICIENCIA TERMINAL: Porcentaje de alumnos que terminan un nivel educativo de manera regular (dentro del tiempo ideal establecido).

PROCESO DE INTEGRACIÓN ESTADÍSTICA

La información presentada en esta publicación se recabó directamente de las escuelas públicas y privadas del Estado de Querétaro al inicio del ciclo escolar 2019-2020, mediante el formato 911, a partir de un sistema de información coordinado por la SEP. Los datos generados constituyen la información estadística oficial del gobierno federal y estatal, también la base para llevar a cabo los procesos de planeación, programación, presupuesto y asignación de recursos, evaluación y rendición de cuentas del sector educativo, entre otras actividades. Los indicadores que aparecen en esta obra se formulan a partir de la información estadística educativa y de las proyecciones de población que elaboró el Consejo Nacional de Población (CONAPO) en su versión Abril 2013.

INDICADORES DE EFICIENCIA EDUCATIVA
FIN DE CICLO 2018-2019
ESTADO DE QUERÉTARO
Primaria • Secundaria • Media Superior
TOTAL ESTATAL • PÚBLICO Y PRIVADO

○ **RANGOS DE EDAD POR NIVEL EDUCATIVO**

Primaria: 6 a 11 años

Secundaria: 12 a 14 años

Media Superior: 15 a 17 años

ELABORACIÓN:

Gobierno del Estado de Querétaro

Secretaría de Educación

USEBEQ

Subcoordinación de Gestión Administrativa

Dirección de Planeación

Departamento de Estadística

www.usebeq.edu.mx/estadisticas



ESTADÍSTICA

"Este programa es público, ajeno a cualquier partido político. Queda prohibido el uso para fines distintos a los establecidos en el programa".